4 공공누리 활용백서

공공저작물 이용의 길라잡이, 공공누리!
어떻게 활용하면 되는지 지금부터 하나씩 알려줄게!

◈ 공공누리 유형

제 0유형 : 자유이용	제 1유형 : 출처표시	제 2유형 : 출처표시+상업적 이용금지
OPEN 자유이용 공공누리 공공저작물 자유이용허락	OPEN 출처표시 공공누리 공공저작물 자유이용허락	OPEN 출처표시 상업적 이용금지 공공누리 공공저작물 자유이용허락

제 3유형 : 출처표시+변경금지	제 4유형 : 출처표시+상업적 이용금지+변경금지	AI유형 : 인공지능 학습용
OPEN 출처표시 변경금지 공공누리 공공저작물 자유이용허락	OPEN 출처표시 상업적 이용금지 변경금지 공공누리 공공저작물 자유이용허락	OPEN 인공지능 학습용 공공누리 공공저작물 자유이용허락

◈ 공공저작물을 바탕으로 한 4가지 활용 결과물

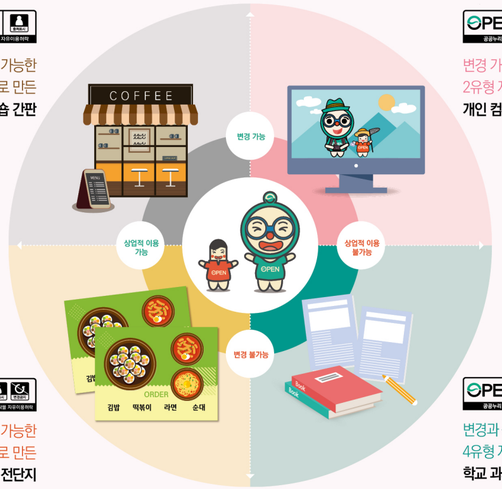

OPEN 출처표시

변경과 상업적 이용 가능한
1유형 저작물로 만든
커피숍 간판

OPEN 출처표시 변경금지

변경 가능, 상업적 이용 불가능한
2유형 저작물로 만든
개인 컴퓨터 바탕화면

OPEN 출처표시 상업적 이용금지 변경금지

변경 불가능, 상업적 이용 가능한
3유형 저작물로 만든
김밥집 전단지

OPEN 출처표시 상업적 이용금지 변경금지

변경과 상업적 이용 불가능한
4유형 저작물을 참고해 만든
학교 과제

5 무궁무진한 공공저작물

지금까지 공공누리의 방방곡곡을 알아보았어!
이런 공공저작물이 실제로 이용된 사례에는 무엇이 있을까?

한국학중앙연구원 X 소구씨
[고려청자와 운학문을 활용한 반지걸이]



사용 공공저작물
- 청자상감운학문매병
- 청자음각여의운문병
- 청자소문과형병

한국문화정보원 X 플러스디자인랩
[연화문수막새 전통문양을 활용한 디퓨저]



사용 공공저작물
- 연화문수막새

한국학중앙연구원 X 플레인주식회사
[신사임당의 초충도를 활용한 미니 달항아리]



사용 공공저작물
- 초충도(4)신사임당
- 초충도(6)신사임당
- 초충도(8)신사임당

한국문화정보원 X 케라피스
[책가도와 다양한 전통문양을 활용한 잔 세트]



사용 공공저작물
- 버선본집(344)
- 수저집(512)
- 복숭아문(13352)
- 복숭아문(32491)
- 국화문(76314)
- 백자청화박쥐국화문병(01268)

※ 위 사례들은 창업기업 및 예비 창업자를 대상으로 진행한 "공공저작물 활용 사례 공모전"에 선정된 실제 활용 사례입니다.

http://www.kogl.or.kr

안심저작물은 공공누리에서!
더 궁금한 사항이 있다면 1670-0052로 문의주세요.



운영시간 **평일 09:00 ~ 18:00**(※ 12~13시 점심시간 제외)

오시는 길 서울특별시 마포구 월드컵북로 400, 6층, 8층 **한국문화정보원**

홈페이지 공공누리 사이트 **www.kogl.or.kr** | 한국문화정보원 **www.kcisa.kr**

출처 : 안심글꼴 _ KoPub World 돋움체 _ 한국출판인회의 / 안심글꼴 _ 문화돌봄체 _ 문화재청 /
안심글꼴 _ 국립공원공단 꼬미 _ 국민공원공단 / 안심글꼴 _ 김포평화고딕 _ 김포시청

OPEN 출처표시 공공누리 공공저작물 자유이용허락

공공누리 방방곡곡









문화체육관광부
KCISA 한국문화정보원

1 공공저작물 바로알기

안녕, 나는 공공누리의 마스코트, 공마루야.
지금부터 공공누리의 방방곡곡을 전부 알려줄게! 따라와!

◈ 공공저작물

저작권법 제24조의2에 따라 국가·지방자치단체 및 공공기관 등이 그 저작재산권의 전부 또는 일부를 보유하여 국민이 자유롭게 이용 가능한 저작물을 말합니다.

◈ 공공누리 제도, KOGL(Korea Open Government License)

공공저작물 자유이용 허락 표시제도

1. 공공누리는 국가, 지방자치단체, 공공기관이 4가지 공공누리 유형마크를 통해 개방한 공공저작물을 통합하여 제공하는 서비스입니다.
2. 공공누리를 이용하면,
   - 각 기관에 원하는 공공저작물을 허락받지 않고도 이용할 수 있습니다.
   - 고품질의 저작물을 무료로 이용 가능합니다.
   - 공공누리의 이용조건을 준수할 경우, 저작권 침해의 걱정 없이 사용할 수 있습니다.

◈ 공공누리, 이럴 때 이용해 봐!

논문에 참고문헌으로 활용할 연구나 보도자료가 필요할 때

그럴 땐 공공누리를 이용해봐! 각 기관에서 제작한 문화, 과학 등 다양한 주제의 연구 결과나 기관 발행 보도자료 등을 손쉽게 구할 수 있어!



문화체육관광부의
「2020 근로자 휴가조사」

이번에 출시될 신제품에 전통문양을 활용하고 싶을 때

그럴 땐 공공누리를 이용해봐! 한국문화정보원 문화포털에서 연계된 10만건 이상의 전통문양 및 활용 데이터베이스를 다운로드 받아 제품에 활용할 수 있어!



한국문화정보원의 전통문양「연꽃문」
전통문양 활용 디자인「연꽃문」

유튜브 콘텐츠에 사용할 고화질 이미지, 영상 자료가 필요할 때

그럴 땐 공공누리를 이용해봐! 드론 촬영부터, 민간 접근금지 구역, 멸종위기동물까지 콘텐츠에 활용가능한 1유형 이미지, 영상 자료가 폭넓게 구축되어 있어!

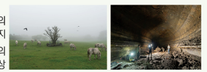

제주콘텐츠진흥원의
「마방목지_물뜸는 말들과 새」이미지
제주영상문화산업진흥원의
「용천동굴」 영상

저작권 걱정 없이 쓸 수 있는 무료 폰트를 찾고 있을 때

그럴 땐 공공누리를 이용해봐! 안동시, 마포구청, 칠곡군, 완도군청 등에서 제작한 1유형 공공안심글꼴을 무료로 사용할 수 있어!



칠곡군의「칠곡할매서체 5종」

VR 콘텐츠 개발에 활용할 무료 음원이나 3D 요소를 찾고 있을 때

그럴 땐 공공누리를 이용해봐! 국악 음원 소스, 효과음, 가구 오브제, 모션캡처 파일까지 다양한 음원, 3D 자료들을 한 곳에서 확인할 수 있어!



국립수산과학원의
「참돌고래 조립표본」 3D 이미지
국립국악원의
「편종」 3D 자료

교재에 저작권자가 불분명한 70년 전 흑백 사진을 사용하고 싶을 때

그럴 땐 공공누리를 이용해봐! 제주특별자치도, 충청남도에서 개방한 저작권 만료 공공저작물들을 출처표시 없이도 자유롭게 이용할 수 있어!



제주특별자치도의
「림자랑하는 아이들」
충청남도의
「빛나는 마을 지정식」

2 공공저작물 바로찾기

이렇게 유용한 공공저작물, 어디에서 이용할 수 있을까?
두 가지 방법이 있어!

◈ 첫 번째, 각 기관 누리집에서 이용하기

나에게 딱 맞는 공공저작물이 특정 기관의 누리집에 등록되어 있는 경우, 먼저 공공누리 마크가 부착되어 있는지 확인해야 합니다.



◈ 두 번째, 공공누리 누리집에서 이용하기

QR코드에 접속하여 **'공공누리 누리집'**를 방문할 수 있습니다.

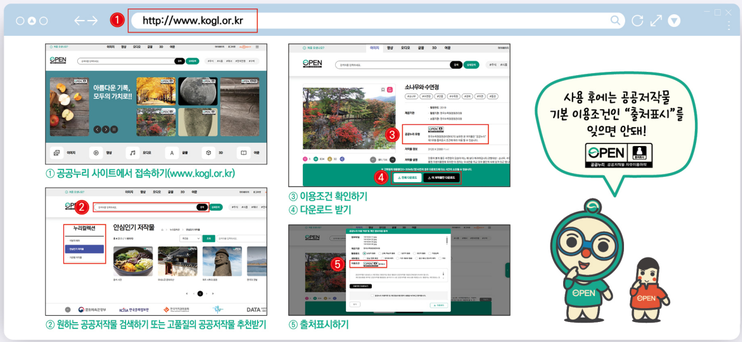

◈ 세 번째, 민간 사이트에서 이용하기



한컴오피스(2018, 2020 버전) MS오피스 | 망고보드 | 미리캔버스 | 네이버 OGQ마켓 | 어도비 폰트

3 공공저작물 바로 이용하기

공공저작물 이용의 마무리는 출.처.표.시.
출처표시 방법에서 주의사항까지 지켜야 할 부분 들을 꼭 확인해야 해!

**공공누리가 적용된 저작물은 유형별 이용조건에 따라 별도의 이용 허락 없이 활용할 수 있습니다.
그러나 자유이용의 경우에도 반드시 저작물의 출처를 구체적으로 표시하여야 합니다.**

◈ 출처표시의 3가지 방법(권장)

▸ **첫 번째,**
본 저작물은 한국문화정보원에서 2024년 4월 15일 작성하여 공공누리 제1유형으로 개방한 "공공저작물 상담 사례집(ver.7)(작성자 : 공공저작물팀)"을 이용하였으며, 해당 저작물은 한국문화정보원, 공공누리(www.kogl.or.kr)에서 무료로 다운로드 받으실 수 있습니다.

▸ **두 번째,**
본 저작물은 공공누리 제1유형에 따라, 한국문화정보원(공공누리, www.kogl.or.kr), 작성자 : 공공저작물팀의 공공저작물을 이용하였습니다.

▸ **세 번째,**
출처 : 한국문화정보원, 공공누리(www.kogl.or.kr)
(저작권자명) (저작물명) (홈페이지주소)



QR코드에 접속하여 **'공공저작물 상담 사례집'**을 내려받을 수 있습니다.

※ 상품이나 영상 등에 활용하여 출처표시가 어려운 경우 제품의 포장지나 엔딩 크레딧 등 제3자가 출처를 명확히 알 수 있도록 눈에 띄는 곳에 기재해도 됩니다!

주 / 의 / 사 / 항

- 공공저작물 사용자는 공공누리 유형마크를 부착하지 않아요!
- 기관과 이용자가 특수한 관계에 있는 것으로 오인하지 않도록 표시해요!
- 출처표시는 가급적 구체적으로 표시해요!
- 온라인에서 사용 시 가급적 출처 웹사이트 링크를 제공해야 해요!

